東京東村山ロータリークラブ　国際ロータリー第2580地区

週報

国際ロータリー・テーマ

地域を育み、
大地をつなぐ

Vol.44　第2158回例会振替（地区大会2日目）　2011.2.24

今年度会長テーマ　温故知新　そして　和

■プログラム

■第2日・本会議　2月24日（木）

■司会:
大会幹事 小林　猛 様

アシスタント：
石村比呂美 様

●第2日 本会議 ＜鶴の間 東西＞

12:00 登録開始、ＲＩ会長代理ご夫妻入場

13:00 点鐘
国歌斉唱
ロータリーソング
「我等の生業」斉唱
物故会員に対し黙祷

13:05 開会のことば
大会実行委員長：
上原　晃 様
ＲＩ会長代理紹介

13:10 来賓紹介

13:25 参加クラブ紹介
地区外クラブ
地区内クラブ

歓迎の言葉
ホストクラブ会長：
鈴木久幸 様

13:45 ガバナー挨拶及び現況報告
ＲＩ会長メッセージ
並びに国際ロータリーの現況報告

基調講演
「職業奉仕の原点」
ＲＩ会長代理：
深川純一 様

15:45 特別記念講演
「夢を創る」
建築家：
安藤忠雄 様
謝辞

17:00 登録委員会報告
信任状委員会報告
選挙管理委員会報告
決議委員会報告
大会決議採択

■例会日／毎週木曜日 12:30～13:30
■例会場／八坂神社 社務所
〒189-0013 東京都東村山市栄町3-35-1

■クラブ管理委員会／野村 高章　石山 敬
■事務所／〒189-0013
東京都東村山市栄町3-5-1ハイツむさしの101
TEL 042-393-7500

17:25 寄付金贈呈
　ロータリー財団
　米山奨学会
　バギオ基金
記念品贈呈
　ＲＩ会長代理
　直前ガバナー
　直前幹事

17:35 表彰
ガバナーエレクト紹介
ガバナーエレクト挨拶
ガバナーノミニー紹介
ガバナーノミニー挨拶
ガバナーノミニー紹介
ガバナーノミニー挨拶
次年度地区大会ホストクラブ発表
次年度地区大会ホストクラブ代表挨拶
ＲＩ会長代理所感
ガバナー挨拶
閉会のことば

18:15 点鐘
諸事お知らせ

■第2日・懇親会

■司会：大会副実行委員長 増田寛治 様

ピアノ伴奏：長尾博子 様(日本演奏連名会員)

●第2日 懇親会 ＜芙蓉の間＞
18:30 開宴のことば
ガバナー挨拶
乾杯

新世代紹介：
ヤカブ・ティーメア

歓談
閉宴のことば

20:00「手に手つないで」

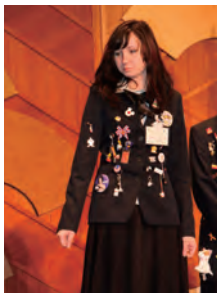

■宜野湾ＲＣとの懇親会

グランドプリンス赤坂40Ｆ トップオブ赤坂

■歓迎のことば　上野操ガバナー

本日ここに、国際ロータリー第2580地区2010～11年度地区大会の開催にあたり、大勢のロータリアンの皆様をはじめご家族および関係者の皆様のご出席をいただき、誠にありがとうございます。心より歓迎申し上げます。
さて本年度は、レイ・クリンギンスミスＲＩ会長代理として、私達が常日頃ご教導をいただいております心より尊敬いたしております深川純一先生(第2680地区パストガバナー・伊丹ＲＣ)をお迎えすることができましたことは、私達にとってこの上もない喜びでありますとともに大変光栄に存じます。
ＲＩ会長代理深川純一先生は、ＲＩ会長の「地域を育み、大陸をつなぐ」という雄大なテーマを、一言で集約すれば、「世界的親睦の提唱である」と申されております。
地区大会は、年に一度、奉仕の理想を標榜する大勢のロータリアンが一同に会し、ロータリーを熱く語り、記念すべき講演に感動し、親睦を深め、奉仕の意欲を高揚させ、さらなる友情の輪を広げ、ロータリーの綱領をより推進させるための意義ある貴重な機会であります。
大会初日は、「四大奉仕の活性化」について、地区四大奉仕委員長らによるパネルディスカッションが行われますが、深川先生にその発題についてのご講演とカウンセラーをお願いいたしました。
大会2日目は、深川純一ＲＩ会長代理による、ＲＩ会長メッセージとＲＩ現況報告に続いて、「職業奉仕の原点」と題する基調講演をいただきます。そしてさらに、建築家の安藤忠雄先生(東京大学名誉教授、文化勲章受章者)から、「夢を創る」と題する特別記念講演をいただくことになっております。両先生ともに、それぞれの感銘の深い内容のお話をいただけるものと確信しております。
その他に、新世代からの発言、ＲＩ会長代理ご夫妻歓迎晩餐会、友愛の広場、レディースプログラム、最終懇親会などの催しがございます。
このように楽しく充実した地区大会が挙行できますことは、ひとえに、本地区大会のホストクラブである東京保谷ロータリークラブの、上原晃実行委員長をはじめクラブ会員およびご家族の皆様による、周到な準備と献身的な奉仕の賜であります。深く感謝申し上げる次第です。

■出席報告

在籍会員数	出　席	免　除	欠　席	出席率
35	27	1	4	87.10

■前々回メークアップ修正後前々会欠席：4名
■前々回出席率メークアップ修正後：87.10%
■前々会メークアップ者：
土方会員：委員会
北久保会員：清瀬ＲＣ
熊木会員：清瀬ＲＣ
中條会員：所沢ＲＣ
野澤会員：委員会
當麻会員：東京東大和ＲＣ